



Pergerakan IHSG



Market Date	IHSG	07 January 2021		
Close	6,153.63	Value (Rp Triliun)	21.77	
Change (point)	87.95	Volume (Miliar Lbr)	23.37	
Persen (%)	1.43%	Rupiah vs US\$ (closed)	13,849	
Average PER (x)	10 LQ 45	Persen (%)	2.74	
Foreign Trade in JCI (Rp Miliar)		Buy	Sell	+/-
Net Foreign		3,276	2,809	467

Global Indices	Last	Chg	%
Dow Jones	31,041.00	211.7	0.68%
Nasdaq	13,068.00	326.70	2.50%
FTSE	3,804.00	55.70	1.46%
DAX	13,968.00	76.30	0.55%
CAC 40	5,670.00	39.30	0.69%
Hangseng	27,349.00	(143.80)	-0.52%
Nikkei 255	27,490.00	434.20	1.58%
Strait Times	2,907.00	43.96	1.51%
Yield Indo Sun 10Y	6.2202	0.0272	0.44%
Yield US10Y	1.0710	0.0290	2.71%
VIX	22.37	(2.7000)	-12.07%
Como Indx	172.31	0.210	0.12%
EIDO	23.81	(0.19)	-0.80%

Commodities	Cash Ask	+/-	%
Nickel (\$/ton)	18,090.00	315.00	1.74%
Tin (\$/ton)	21,155.00	92.50	0.44%
Gold (\$/t.oz)	1,914.10	(7.30)	-0.38%
CPO (RM/ton)	3,817.00	(58.00)	-1.52%
Oil NYMEX (\$/barrel)	50.91	0.39	0.77%
Coal NEWC (\$/ton)	79.75	4.05	5.08%

Sumber: bloomberg, lqplus

Market Review

- Sentimen positif berasal dari SWF dan lonjakan bursa eksternal, hal tersebut mendorong ekspektasi IHSG lebih tinggi. Sepanjang perdagangan Kamis kemarin ditutup rally atau lebih tinggi capai 87,95 poin menuju 6.153. Saham-saham yang menjadi penopang lonjakan dimulai dari sektor Mining, basic industrial, finance. Total transaksi perdagangan relatif ramai senilai Rp21,82 triliun. Total nilai transaksi investor asing catat beli bersih senilai Rp896 miliar.
- Emiten Top Transaksi Value : ANTM, BRIS, INCO, TINS, WSKT, BBRI, BBKA, TLKM, AGRO, PTPP.
- Emiten Top Transaksi Volume : ANTM, BRIS, INCO, TINS, WSKT, BBRI, BBKA, TLKM, AGRO, PTPP.
- Emiten Top Buy Value Foreign : BBKA, BBRI, ANTM, TLKM, BMRI, INCO, ASII, BBNI, INTP, UNTR.
- Emiten Top Sell Value Foreign : BBKA, ANTM, BBRI, TLKM, INCO, ASII, BMRI, BRIS, BBNI, ADRO.
- Emiten Lose %: JPFA, ASII, KLBF, TOWR, MDKA, EXCL, HMSP, UNVR.
- Emiten Top % : ANTM, INCO, TKIM, PTPP, AKRA, INKP, PTBA, UNTR, WIKA, ACES.
- Bursa Asia pada umumnya bergerak mixed hingga ditutup variatif. Bursa Hongkong berakhir melemah seiring profit taking. Depresiasi dollar AS dimanfaatkan investor Asia kembali mengakumulasi aksi beli akibatnya mayoritas bursanya berakhir menguat.
- Dow Jones semalam kembali cetak rekor tertinggi ke level 31.041 atau ditutup menguat capai 211,7 poin. Lonjakan bursa AS seiring menyambut positif setelah parlemen menghitung hasil electoral college dan mengumumkan secara resmi Joe Biden sebagai pemenang untuk pemilihan Presiden AS. Setelah itu Presiden AS Donald Trump konfirmasi adanya transisi pimpinan pada tanggal 20 January 2021.
- Perdagangan Kamis kemarin, mayoritas bursa Uni Eropa berakhir kompak dikawasan positif mengekor dengan bursa AS yang cetak rekor baru.
- Harga minyak mentah kembali rally atau semalam ditutup melanjutkan penguatan sebesar 0,77% menuju US\$50,91/barrel.

Outlook Market Today

- Sudut teknikal IHSG antara lain: Proyeksi IHSG 2020 : 4150 – 6.000 Moving Linear Regression JCI bergerak kisaran 4.500 – 6.500. Bollinger band (BB) JCI indeks potensi ke upBB 6.216 dilevel, sedangkan LowerBB 4.150. Berdasarkan pivot IHSG maka Support II : 6.065 Support I : 6.110 sedangkan Resistance I : 6.180 dan Resistance II: 6.210
- RUPSLB : KOBX, EMTK, Cum Stock Split EMTK dengan rasio 1 lama banding 10 baru. Oggering End IPO DGNS dengan terbitkan saham baru sebanyak 250 juta lembar saham (20%)
- Data Covid 19 Di Indonesia hari ini terkonfirmasi tambah sebesar 9.321 kasus menjadi 797.723 kasus, jumlah dirawat menjadi 114.766 orang, yang meninggal tambah 224 orang menjadi 23.520 orang dan jumlah yang sembuh tambah 6.924 pasien sebesar 659.437 orang
- Kebijakan Anggaran Pendapatan dan Belanja Negara (PKAPBN) Badan Kebijakan Fiskal (BKF) memaparkan tentang APBN 2021 pada webinar Bincang APBN 2021. Asumsi makro APBN 2021, pertumbuhan ekonomi ditargetkan di kisaran 5%, inflasi 3%, nilai tukar Rupiah terhadap dolar Amerika Rp14.600, tingkat suku bunga SBN-10 tahun 7,29%, harga minyak 45 USD/barrel, lifting minyak 705 rbph, lifting gas 1.007 rbsmph. Kemudian sasaran dan indikator pembangunan ditambahkan Nilai Tukar Petani antara 102-104 dan Nilai Tukar Nelayan 102-104. asumsi makro APBN 2021, pertumbuhan ekonomi ditargetkan di kisaran 5%, inflasi 3%, nilai tukar Rupiah terhadap dolar Amerika Rp14.600, tingkat suku bunga SBN-10 tahun 7,29%, harga minyak 45 USD/barrel, lifting minyak 705 rbph, lifting gas 1.007 rbsmph. Kemudian sasaran dan indikator pembangunan ditambahkan Nilai Tukar Petani antara 102-104 dan Nilai Tukar Nelayan 102-104. pemulihan ekonomi di tahun 2021, kebijakan strategis dalam APBN 2021 dialokasikan dana untuk pendidikan sebesar Rp550 triliun, kesehatan Rp169,7 triliun, perlindungan sosial Rp421,7 triliun, infrastruktur Rp413,8 triliun, ketahanan pangan Rp104,2 triliun, pariwisata Rp15,7 triliun dan bidang ICT Rp29,6 triliun.
- Pada perdagangan hari ini, IHSG peluang rally mengekor dengan bursa eksternal. Harga spot komoditas yang catatkan rally dimulai dari nickel, timah, minyak mentah, dan batubara mengalami lonjakan capai 5,08. Sedangkan untuk dalam negeri didukung kebijakan pemerintah dimulai SWF, penerbitan SUN maupun rally mata uang rupiah. Sinyal positif tersebut investor peluang berekspektasi akan pemulihan ekonomi Indonesia maupun sinyal perbaikan kinerja emiten dibandingkan dengan tahun lalu. Dengan mempertimbangkan sinyal positif tersebut IHSG peluang bergerak kisaran 6.110-6.210
- Bow : WTON, WEGE, WSBP, WSKT, PTPP, WIKA, ADRO, PTBA, INDY, DOID, AGRO, BRIS, BBRI.

NEWS EMITEN

KAEF – Akan Jali Kemitraan Dengan Digital Mediatama

PT Kimia Farma Apotek, anak usaha dari PT Kimia Farma Tbk (KAEF) baru-baru ini mengumumkan rencananya untuk menggunakan solusi Cloud Advertising yang dikembangkan oleh PT Digital Mediatama Maxima Tbk (DMMX). Pihaknya berharap dapat meningkatkan pengalaman pelanggan yang mengunjungi apotek-apotek milik anak usaha Kimia Farma, sehingga meningkatkan pendapatan masing-masing toko. Dengan adanya kemitraan tersebut menjadi bukti bahwa solusi dalam bidang periklanan yang ditawarkan oleh perseroan tidak terbatas pada satu sektor bisnis konvensional saja. Seiring dengan inovasi yang terus perseroan lakukan dalam bisnis Advertising Exchange Hub, dia berharap dapat memberikan nilai tambah yang lebih besar pada klien-klien menggunakan solusi dari perseroan. (Sumber: Emitennews.com) PER : 522,956x

IPO –Target IPO Senilai Rp2 Triliun.

PT Widodo Makmur Unggas (WMU) bersiap melangsungkan penawaran umum perdana (initial public offering/IPO) saham bernilai jumbo pada Januari ini. Perseroan dikabarkan membidik dana hingga Rp 2 triliun dan memiliki anchor buyer. WMU menambah daftar IPO bernilai besar tahun ini, setelah PT FAP Agri Tbk (FAPA) yang berhasil meraup dana Rp 1 triliun dari aksi korporasi tersebut. WMU siap melepas hingga 5,92 miliar saham ke publik atau setara dengan 35% dari modal disetor. PT CIMB Niaga Sekuritas, PT BRI Danareksa Sekuritas, dan PT Samuel Sekuritas Indonesia bertindak sebagai penjamin pelaksana emisi efek. (Sumber: Investor.id) PER: 14,69x

WSKT – Kerjasama Bangun Proyek EBT Dengan Terregra Senilai Rp12,5 Triliun.

PT.Waskita Karya (Persero) Tbk dengan kode saham WSKT dan PT Terregra Asia Energy Tbk dengan kode saham TGRA, telah melakukan penandatanganan Master Agreement Pembangunan 5 PLTMH di Propinsi Sumatera Utara dan 2 PLTA di Propinsi Nangroh Aceh Darul salam, dengan total nilai investasi mencapai Rp12,5 triliun. Selain jalan tol untuk mendukung target pencapaian kontribusi EBT oleh Pemerintah pada tahun 2024 sebesar 23% dari total kebutuhan energi di tanah air, Waskita juga memberikan kontribusi dalam pembangunan proyek-proyek EBT di Indonesia, sebagaimana yang baru saja ditandatangani dengan PT Terregra Asia Energy. (Sumber: Investor.id) PE :286,458x

– Keluarkan Dana Rp2,45 Miliar Untuk Eksplorasi Sepanjang November

PT. Adaro Energy Tbk melalui entitas anak usahanya yaitu PT. Paramitha Cipta Sarana (PCS), telah melaksanakan kegiatan eksplorasi yang dikerjakan pada bulan November 2020. Saat ini sedang dilakukan pemboran Phase 2 melanjutkan pemboran sebelumnya di Area PT.PCS, Jarak antar lintasan pengeboran adalah per 200-400 meter. Program pengeboran saat ini bertujuan untuk menambah sumberdaya dan cadangan yang ada di area utara IUP (Ijin Usaha penambangan) PCS karena di area utara ini data bor masih jarang. (Sumber : Emitennews.com) PER: 21,02x

IRRA – Sepanjang 2020 Jual Produk Swab Antigen Test Capai 2,4 Juta Unit.

PT Itama Ranoraya Tbk sepanjang tahun 2020 berhasil membukukan penjualan sebanyak 2,4 juta unit produk Swab Antigen Test milik perusahaan kesehatan ternama Abbott. peningkatan penjualan ini dipicu oleh meningkatnya permintaan pasca protokol kesehatan yang dikeluarkan oleh Satgas Penanganan Covid-19 untuk masyarakat yang melakukan perjalanan selama liburan hari raya Natal dan Tahun Baru (Nataru). selain permintaan yang meningkat, faktor harga dan kemudahan dalam penggunaannya menjadi salah satu alasan, produk yang bernama Panbio ini jadi pilihan. (Sumber: Emitennews.com) PER: -30,55x

PGAS – Kementerian BUMN Akan Selesaikan Sengketa Pajak Perseroan

Kementerian Badan Usaha Milik Negara (BUMN) yang dipimpin oleh Menteri BUMN Erick Thohir bakal melakukan pembicaraan dengan Kementerian Keuangan (Kemenkeu) demi menyelesaikan sengketa pajak antara PT Perusahaan Gas Negara Tbk (PGAS) dan Direktorat Jenderal Pajak Kemenkeu. Selain itu, langkah hukum lanjutan juga akan diambil sebagai upaya penyelesaian kasus tersebut. Staf Khusus Menteri BUMN, Arya Sinulingga mengatakan sengketa ini sudah berlangsung cukup lama dengan proses peradilan pertama saat PGN memenangkan kasus tersebut. Namun saat kasus tersebut telah masuk ke Mahkamah Agung (MA) justru perusahaan diwajibkan untuk membayarkan pajak ini. (Sumber: Bisnis.com) PER: 36,61x

IPTV – Dapat Dana Dari Rights Issue Senilai Rp857 Miliar.

PT MNC Vision Networks Tbk (IPTV) telah melaksanakan Penambahan Modal Tanpa Hak Memesan Efek Terlebih Dahulu (PMTHMETD) dengan menerbitkan sebanyak 2,85 miliar saham baru pada harga pelaksanaan Rp 300. Tempus Eternity Ltd juga menjadi pembeli siaga PMTHMETD yang dilakukan oleh PT MNC Investama Tbk (BHIT). Pada 8 Desember 2020, MNC Investama menerbitkan 5,99 miliar saham baru dengan harga pelaksanaan Rp 100. Adapun pemegang saham pengendali perseroan saat ini adalah PT Global Mediacom Tbk (BMTR) dengan kepemilikan 25,60 miliar saham atau setara 66,83%. Sedangkan masyarakat memegang 12,70 miliar saham atau setara 33,17 %. (Sumber: investor.id) PER:36,71x

HEAL – Luminer Serap Private Placement Di Level Rp4.000/saham

PT Medikaloka Hermina Tbk perseroan menyampaikan telah melaksanakan Penambahan Modal Tanpa Hak Memesan Efek Terlebih Dahulu (PMTHMETD) atau private placement total jumlah saham baru yang diterbitkan 5 juta saham atau sebanyak Rp20 miliar. perseroan telah menerbitkan saham baru dalam rangka PMTHMETD sebanyak 5 juta saham baru dengan harga nominal Rp 100 per saham harga pelaksanaan PMTHMETD Rp 4.000 per saham, pada 30 Desember 2020 dan tanggal pencatatan saham baru 4 Januari 2021, tulis Yulisar Khat Direktur HEAL. (Sumber: Emitennews.com) PER : -32,38x

HOKI – Rencana Stock Split Rasio 1 Banding 4

PT Buyung Poetra Sembada Tbk (HOKI), emiten produsen beras berkualitas merek “Topi Koki” dan “HOKI”, berencana melakukan perubahan/pemecahan nilai nominal per saham Perseroan (stock split) dengan rasio 1:4. Perubahan nilai saham ini sedang dalam pemantauan oleh PT Bursa Efek Indonesia (BEI) dan akan dimintakan persetujuan dari para pemegang saham pada acara Rapat Umum Pemegang Saham Luar Biasa (RUPSLB) yang akan diadakan pada tanggal 27 Januari 2021 mendatang. (Sumber: Emitennews.com) PER : 70,75x

<p>Rekomendasi Saham Berdasarkan teknikal Harian</p> <p>ADRO Closed price : 1.405 Buy Kisaran : 1.390-1.405 Support : 1.380 Target 1 Jual : 1.500 Target 2 Jual : 1.560</p> <p>PTBA Closed price : 2.820 Buy Kisaran : 2.780-2.820 Support : 2.750 Target 1 Jual : 2.900 Target 2 Jual : 2.950</p> <p>ELSA Closed price : 388 Buy Kisaran : 380-388 Support : 375 Target 1 Jual : 400 Target 2 Jual : 430</p> <p>DISCLAIMER</p>	<p>PTPP Closed price : 2.070 Buy Kisaran : 2.050-2.070 Support : 2.030 Target 1 Jual : 2.150 Target 2 Jual : 2.200</p> <p>WSKT Closed price: 1.670 Buy Kisaran : 1.650-1.670 Support : 1.630 Target 1 Jual : 1.720 Target 2 Jual : 1.780</p> <p>WIKA Closed price : 2.150 Buy Kisaran : 2.100-2.150 Support : 2.050 Target 1 Jual : 2.200 Target 2 Jual : 2.280</p> <p>DISCLAIMER</p>
---	---

No	Nama	Notasi	No	Nama	Notasi	No	Nama	Notasi
1	TRIL	S	25	LAPD	E	49	SQMI	E
2	TELE	M,L	26	KRAH	M,L	50	JKSW	E,S
3	CNTX	E	27	MYRX	B,L	51	HOME	M,A
4	ABBA	E	28	GLOB	E	52	TRAM	L
5	MDRN	E	29	BKSL	M	53	POLY	E
6	COWL	L	30	AISA	E	54	PLAS	L
7	INTA	E	31	POLL	M	55	ARGO	E
8	NUSA	L	32	KARW	E	56	FINN	E,L
9	MITI	E,S	33	TRIO	E,D	57	GOLL	B,L
10	HKMU	M	34	GIAA	E	58	ETWA	E,L
11	SUGI	L	35	SAFE	E	59	ZBRA	E
12	DWGL	E	36	ENVY	S	60	CANI	E,L
13	RIMO	L	37	CMPP	E	61	MGNA	E,D,S
14	MTRA	B,L	38	ALMI	E	62	UNIT	L
15	SIMA	E,L	39	ELTY	L	63	SULI	E
16	SKYB	L	40	KBRI	L,S	64	OCAP	E
17	POLU	L	41	NIPS	M,L			
18	CNKO	E,L	42	ARMY	L			
19	BTEL	E,D	43	TIRT	E			
20	MABA	D,L	44	TINS	M			
21	GGRP	M	45	ARTI	E			
22	GTBO	S	46	UNSP	E			
23	TAXI	E	47	LAND	L			
24	NASA	S	48	BMTR	B			

Notasi	Keterangan
A	Adanya Opini Tidak Wajar (Adverse) dari Akuntan Publik
B	Adanya permohonan Pernyataan Pailit
D	Adanya Opini "Tidak Menyatakan Pendapat (Disclaimer)" dari Akuntan Publik
E	Laporan keuangan terakhir menunjukkan ekuitas negatif
M	Adanya permohonan Penundaan Kewajiban Pembayaran Utang (PKPU)
L	Perusahaan Tercatat belum menyampaikan laporan keuangan
S	Laporan keuangan terakhir menunjukkan tidak ada pendapatan usaha

Sumber : idx.co.id

Table A1. Summary of World Output 1/
(Annual percent change)

	Historical Data										Projections	
	Average 2002-11	2012	2013	2014	2015	2016	2017	2018	2019	2020	2021	
World	4.1	3.5	3.5	3.6	3.5	3.4	3.9	3.6	2.9	-3.0	5.8	
Advanced Economies	1.7	1.2	1.4	2.1	2.3	1.7	2.5	2.2	1.7	-6.1	4.5	
United States	1.8	2.2	1.8	2.5	2.9	1.6	2.4	2.9	2.3	-5.9	4.7	
Euro Area	1.1	-0.9	-0.2	1.4	2.1	1.9	2.5	1.9	1.2	-7.5	4.7	
Japan	0.6	1.5	2.0	0.4	1.2	0.5	2.2	0.3	0.7	-5.2	3.0	
Other Advanced Economies 2/	2.9	2.0	2.4	2.9	2.1	2.2	2.8	2.3	1.6	-5.2	4.4	
Emerging Market and Developing Economies	6.5	5.3	5.1	4.7	4.3	4.6	4.8	4.5	3.7	-1.0	6.6	
Regional Groups												
Emerging and Developing Asia	8.6	7.0	6.9	6.8	6.8	6.7	6.3	5.5	1.0	8.5		
Emerging and Developing Europe	4.8	3.0	3.1	1.9	0.9	1.8	4.0	3.2	2.1	-5.2	4.2	
Latin America and the Caribbean	3.6	2.9	2.9	1.3	0.3	-0.6	1.3	1.1	0.1	-5.2	3.4	
Middle East and Central Asia	5.6	4.9	3.0	3.1	2.6	5.0	2.3	1.8	1.2	-2.8	4.0	
Sub-Saharan Africa	5.9	4.7	5.2	5.1	3.2	1.4	3.0	3.3	3.1	-1.6	4.1	
Analytical Groups												
By Source of Export Earnings												
Fuel	5.7	5.0	2.6	2.2	0.4	2.2	0.9	0.8	0.0	-4.4	3.9	
Nontfuel	6.7	5.4	5.7	5.3	5.2	5.2	5.7	5.3	4.4	-0.4	7.1	
Of Which, Primary Products	4.6	2.5	4.1	2.2	3.0	1.8	2.8	1.9	1.1	-3.5	4.6	
By External Financing Source												
Net Debtor Economies	5.3	4.4	4.7	4.5	4.2	4.1	4.8	4.5	3.5	-1.4	5.7	
Net Debtor Economies by Debt-Servicing Experience												
Economies with Arrears and/or Rescheduling during 2014-18	4.5	1.5	3.0	1.8	0.6	2.8	3.1	3.9	3.8	-1.3	3.0	
Other Groups												
European Union 3/	1.5	-0.7	0.0	1.7	2.5	2.2	2.9	2.3	1.7	-7.1	4.8	
Low-Income Developing Countries	6.4	4.7	6.0	6.1	4.6	3.8	4.8	5.1	5.1	0.4	5.6	
Middle East and North Africa	5.3	4.8	2.5	2.7	2.4	5.5	1.7	1.0	0.3	-3.3	4.2	
Memorandum												
Median Growth Rate												
Advanced Economies	2.1	1.0	1.3	2.5	2.3	2.2	3.0	2.7	1.9	-6.7	5.0	
Emerging Market and Developing Economies	4.7	4.2	4.0	3.8	3.3	3.3	3.7	3.5	3.0	-2.7	4.3	
Low-Income Developing Countries	5.3	5.1	5.1	5.0	3.9	4.2	4.5	4.0	4.7	0.4	4.3	
Output per Capita 4/												
Advanced Economies	1.1	0.7	0.9	1.6	1.8	1.2	2.1	1.8	1.3	-6.5	4.1	
Emerging Market and Developing Economies	4.8	3.6	3.6	3.2	2.8	3.1	3.3	3.2	2.3	-2.4	5.3	
Low-Income Developing Countries	3.8	1.8	3.6	3.8	2.1	1.4	2.5	2.8	2.8	-1.8	3.3	
World Growth Rate Based on Market Exchange Rates	2.7	2.5	2.6	2.8	2.8	2.6	3.3	3.1	2.4	-4.2	5.4	
Value of World Output (billions of US dollars)												
At Market Exchange Rates	53,885	74,769	76,958	79,035	74,785	75,958	80,633	85,611	87,156	83,003	89,707	
At Purchasing Power Parities	75,089	100,155	105,368	111,066	115,999	121,090	128,047	135,762	142,006	138,352	149,128	

Sumber : International Monetary Fund (World Economic Outlook, April 2020)

Global economic recession is on the card

Real GDP, 2020 forecast

% chg, saar

	1Q	2Q	3Q	4Q	4Q/4Q
Global	-12.0	-1.2	19.1	4.3	0.5
Global ex. China	-5.8	-13.7	18.1	4.0	-0.4
Developed	-7.5	-16.0	21.9	3.8	-0.8
US	-4.0	-14.0	8.0	4.0	-1.9
Euro area	-15.0	-22.0	45.0	3.5	-0.1
Japan	-3.0	-1.0	5.0	3.5	1.1
UK	-10.0	-30.0	50.0	2.5	-0.8
Emerging	-18.8	21.4	14.9	5.0	2.5
EM Asia	-26.0	35.4	17.5	5.8	4.1
China	-40.8	57.4	23.9	5.5	5.1
Others	-0.8	-2.0	6.5	6.2	2.4
Latin America	-1.2	-11.6	8.4	2.6	-0.8
EMEA EM	-2.1	-13.1	9.0	3.8	-1.0

Source: J.P. Morgan

Small Business Taking Hit From Covid-19

Data from Friday shows spending already down – except for grocery stores



James Bullard, President of FED St. Louis, predicted on May 23 that **U.S. unemployment rate may hit 30% in Q2-2020 because of shutdowns, coupled with an unprecedented 50% drop in US GDP** (worse than every prior wars and than the Great Depression..
Source: Bloomberg interview

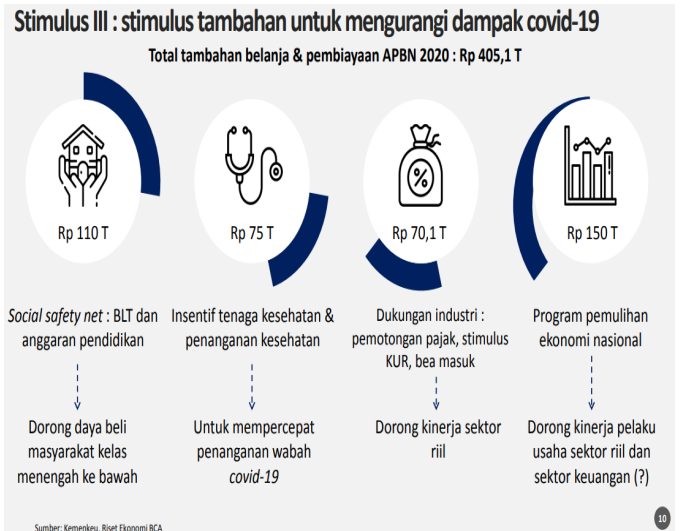

Sumber: Indonesia macroeconomic update, Kemenkeu

DISCLAIMER

The Information contained here was gathered from sources deemed reliable, however, no claim is made by **PT ANUGERAH SEKURITAS INDONESIA** as to its accuracy or content. This does not contain specific recommendations to **BUY** or **SELL** at particular price or times, nor should any of the example presented be deemed as . There is a risk of loss in trading stocks and you should carefully consider your financial position before making any trades. Stocks trading carries significant risk and you can lose some, all or even more than you investment.

Research Division

Rio

rio@anugerahsekuritas.co.id

rioanalyst1@gmail.com

PT. Anugerah Sekuritas Indonesia

Head Office

Komp. Ruko Cempaka Mas Blok M no. 1-3

Jl. Letjen Suprpto - Cempaka Putih

Jakarta 10640 - Indonesia

Ph. +62.21.42800433 // Fax. +62.21.42800432

E-mail : anugerah@indo.net.id

Patal Senayan

Rukan Patal Senayan Blok F - 23

Jl. Tentara Pelajar - Patal Senayan

Jakarta 12210

Ph. +62.21.5794 4309 Fax. +62.21.57944309

Surabaya

Raya Darmo Square

Business Centre Building Kav. R - 7

Jl. Raya Darmo no. 54 - 56

Surabaya 60264

Ph. +62.31.5610187 Fax. +62.31.5610185

Kota

Jl. Roa Malaka II (Orpa) no. 7

Jakarta 11230

Ph. +62.21.69831501-503 Fax. +62.21.69831505

Malang

Jl. Soekarno - Hatta, Ruko MP no. 48

Malang

Ph. +62.341.409625

Yogyakarta

Jl. Gayam no. 37

Yogyakarta 55225

Ph. +62.274.553807 Fax. +62.274.549401

Surabaya

Ruko Shop House Blok C No.3

Jl. Pemuda No.33-37

Surabaya (60271)

Ph. +62.31.5316841, Fax. +62.31.5468522

Kebon Jeruk

Park Kebon Jeruk Blok D 2 No.12-15

Jl. Meruya Ilir No.88 – Kembangan

Jakarta 11620

Ph.+62.21.30061576 Fax +62.21.30061515
